

TASSE E CONTRIBUTI A.A.2023/2024

PAGAMENTI DA EFFETTUARSI TRAMITE PagoPA:

INDICE

Corsi Accademici (Triennio e Biennio)	pag.2
Corso Propedeutico e Giovani Talenti	pag.6
Corso Preparatorio	pag.8
Corso libero	pag.10
Corso libero di perfezionamento	pag.12
Esami di certificazione	pag.13
Esami del Previgente Ordinamento RD 1945/30 (Studenti Privatisti)	pag.14
Masterclass/Laboratorio	pag. 15



CORSI ACCADEMICI:
TRIENNIO ACCADEMICO DI PRIMO LIVELLO
BIENNIO ACCADEMICO DI SECONDO LIVELLO

1. Per sostenere l'esame di **AMMISSIONE** a questo Istituto è necessario versare la quota riportata nella tabella sottostante:

ESAMI DI AMMISSIONE	
CORSO	QUOTA
Accademici (Triennio e Biennio)	€ 70,00

2. **ISCRIZIONE:** per ciascun anno accademico è previsto un contributo di iscrizione, da versare **in un'unica soluzione di pagamento o in due rate** (1^a rata Quota Unica dal 1° al 31 luglio, 2^a rata dal 1° al 31 gennaio); in caso di nuova ammissione, la 1^a rata è dovuta **entro 1 settimana dalla dichiarazione di ammissione da parte del Conservatorio** (successiva all'esame di ammissione, alla dichiarazione d'idoneità dello Studente e al suo inserimento nella graduatoria definitiva).

CONTRIBUTO ANNUALE CORSI ACCADEMICI			
TRIENNIO - (oltre la quarta fascia ISEE)		BIENNIO - (oltre la quarta fascia ISEE)	
CORSO	QUOTA MASSIMA	CORSO	QUOTA MASSIMA
Strumenti	€ 1.500,00	Strumenti	€ 1.600,00
Canto	€ 1.900,00	Canto	€ 2.000,00

In attuazione dell'art. 1 comma 518, terzo e quarto periodo, della Legge 30 dicembre 2020, n. 178, fermo restando quanto previsto dall'art. 9 del D.Lgs. 29 marzo 2012, n. 68 e dall'art. 1 commi 252-267 della Legge 11 dicembre 2016, n. 232, il Conservatorio applica:

- a) **l'esonero totale** dai contributi accademici annuali degli studenti che appartengono ad un nucleo familiare il cui I.S.E.E., calcolato secondo le modalità previste dagli artt. 8 e 9 del Regolamento di cui al D.P.C.M. 5 dicembre 2013, n. 159, nonché dall'art. 2-sexies del D.L. 29 marzo 2016, n. 42, convertito con modificazioni dalla Legge 26 maggio 2016, n. 89, sia **non superiore a 22.000 euro**, in possesso dei restanti requisiti previsti dall'art. 1 commi 255-256 della citata Legge n. 232/2016;
- b) **l'esonero parziale** dai contributi accademici annuali degli studenti che appartengono ad un nucleo familiare il cui I.S.E.E., calcolato con le medesime modalità di cui alla lett. a), **superiore a 22.000 euro e non superiore a 30.000 euro**, in possesso dei restanti requisiti previsti dall'art. 1 comma 257 della citata Legge n. 232/2016, nel seguente modo:

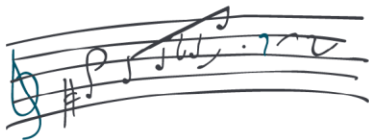

ISEE (X)	% riduzione dei contributi accademici annuali rispetto all'importo massimo dovuto
$22.000 < X \leq 24.000$	80%
$24.000 < X \leq 26.000$	50%
$26.000 < X \leq 28.000$	25%
$28.000 < X \leq 30.000$	10%

Su tutte le dichiarazioni ISEE presentate il Conservatorio si riserva di effettuare i controlli previsti dalla legge, incaricando delle conseguenti procedure di verifica i competenti uffici.

Non possono presentare l'attestazione ISEE:

- gli studenti stranieri che non hanno la residenza anagrafica in Italia (compresi i cittadini italiani iscritti all'AIRE), ove i redditi della famiglia siano percepiti in paesi esteri e non siano inseriti in una dichiarazione dei redditi italiana e i patrimoni siano posseduti all'estero;
- gli studenti extra-comunitari non residenti in Italia;
- gli studenti apolidi o rifugiati politici.
- gli studenti che non sono ancora in possesso del diploma di scuola superiore

Per queste tipologie di studenti sono previste attestazioni particolari della situazione reddituale e patrimoniale esposte nel sito www.studiare-in-italia.it, che l'amministrazione dell'Istituto si riserva di valutare ai fini di una eventuale riduzione nel pagamento dei contributi accademici.

3

Al **Contributo annuale si aggiunge**, ogni anno con il versamento della 1^a rata:

- Diritti di Segreteria € 15,00
- Marca da bollo da € 16,00
- Tassa regionale per il Diritto allo Studio Universitario DSU € 140,00
- Tassa di immatricolazione (**solo per il 1° anno di iscrizione**) € 100,00

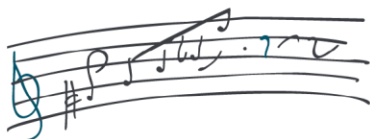

SCHEMA RIASSUNTIVO DI PAGAMENTO

ISCRIZIONE						
CORSO	DIRITTI DI SEGRETERIA	MARCA DA BOLLO	SOLO PRIMA IMMATRICOLAZIONE (1° ANNO)	DSU	CONTRIBUTO ANNUALE	
Biennio	€ 15,00	+ € 16,00	+ € 100,00	+ € 140,00 +	VERIFICARE LA TABELLA SOVRASTANTE ↑	
Triennio	€ 15,00	+ € 16,00	+ € 100,00	+ € 140,00 +	VERIFICARE LA TABELLA SOVRASTANTE ↑	

ULTERIORI INDICAZIONI:

1. Nel caso in cui lo Studente abbia una **doppia frequenza a due percorsi di studio** nell'ambito dei corsi accademici (Conservatorio e/o Università, ai sensi del Decreto 930 del 29 luglio 2022), viene applicata una riduzione del 50% sulla seconda rata di frequenza. (Solo per i corsi di: Biennio, Triennio)
2. L'istituto si impegna a restituire integralmente il contributo annuale, la tassa d'immatricolazione, i diritti di Segreteria e la tassa regionale del diritto allo studio nel caso in cui il Corso scelto non venisse attivato
3. Nel caso in cui lo Studente dei Corsi Accademici che, per impegni lavorativi o scolastici oppure per motivi di salute o familiari, opti per l'**iscrizione a "tempo parziale"**, viene applicata una riduzione del 20% sulla seconda rata di frequenza. (Solo per i corsi di: Biennio, Triennio) per l'intera durata del regime di "tempo parziale". L'iscrizione a tempo parziale non comporta le riduzioni previste all'interno del presente Regolamento.
4. Ai sensi del D.L. 68/2012 e la Legge 118/971 è prevista l'**esenzione totale** nei seguenti casi:
 - gli studenti aventi un riconoscimento di handicap ai sensi dell'art. 3, comma 1, della Legge 05/02/1992, n. 104, o un'invalidità pari o superiore al 66% (sessantasei per cento);
 - gli studenti aventi i requisiti di cui agli artt. 12 e 30 della Legge 30 marzo 1971, n. 118.
5. Il pagamento del contributo annuale d'iscrizione può essere effettuato, a scelta dello Studente, in un'unica soluzione oppure in due rate al 50% ciascuna.
Lo scadenziario prevede:
dal 1° al 31 luglio versamento in un'unica soluzione oppure 1^a rata
dal 1° al 31 gennaio versamento 2^a rata
In caso di nuova ammissione, la 1^a rata è dovuta entro 1 settimana dalla dichiarazione di ammissione da parte del Conservatorio (successiva all'esame di ammissione, alla dichiarazione d'idoneità dello Studente e al suo inserimento nella graduatoria definitiva).
6. I **profughi di guerra residenti in Italia** sono esenti dal pagamento del contributo annuale e delle tasse ad eccezione della tassa DSU pari a € 140,00. I **non residenti** sono totalmente esenti.

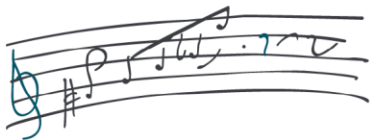

7. Il **ritardo nei pagamenti** comporta l'applicazione di una mora di:
€ 50,00 fino a 15 gg dalla scadenza del termine
€ 100,00 da 16 a 30 gg dalla scadenza del termine
€ 150,00 oltre 30 gg dalla scadenza del termine
8. In caso di **rinuncia agli studi prima dell'inizio delle lezioni**, verrà rimborsato solo il 50% del contributo annuale, laddove già versata integralmente. Non è previsto il rimborso della tassa di immatricolazione, dei diritti di segreteria e della tassa regionale del diritto allo studio.
9. In caso di **rinuncia agli studi dopo l'inizio delle lezioni**, anche in caso di 1 sola lezione frequentata, si è tenuti al pagamento dell'intero contributo annuale, in considerazione del fatto che si riserva per l'intero anno accademico un posto all'interno delle classi
10. Per qualsiasi controversia dovesse sorgere in merito, il Foro Competente è quello di residenza dello studente

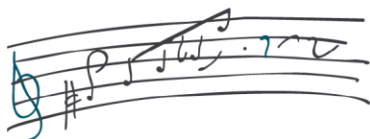

**CORSO PROPEDEUTICO
CORSO PER GIOVANI TALENTI**

ESAMI DI AMMISSIONE	
CORSO	QUOTA
Propedeutico/giovani talenti	€ 50,00

Per ciascun anno accademico è previsto un contributo di iscrizione, da versare in **un'unica soluzione di pagamento o in due rate** (1^a rata o Quota Unica dal 1° al 31 luglio, 2^a rata dal 1° al 31 gennaio); in caso di nuova ammissione, la 1^a rata è dovuta **entro 1 settimana dalla dichiarazione di ammissione da parte del Conservatorio** (successiva all'esame di ammissione, alla dichiarazione d'idoneità dello Studente e al suo inserimento nella graduatoria definitiva).

PROPEDEUTICO E GIOVANI TALENTI – CONTRIBUTO ANNUALE	
Clarinetto, Flauto, Pianoforte, Chitarra, Tromba	€ 1.100,00
Canto	€ 1.350,00
Contrabbasso, Corno, Fagotto, Oboe, Percussioni, Viola, Violino, Violoncello	€ 900,00

6

Al **Contributo annuale si aggiunge**, ogni anno con il versamento della 1^a rata:

- Diritti di Segreteria € 15,00
- Marca da bollo da € 16,00

SCHEMA RIASSUNTIVO DI PAGAMENTO

CORSO	ISCRIZIONE			CONTRIBUTO ANNUALE	
	DIRITTI DI SEGRETERIA	MARCA DA BOLLO			
Propedeutico	€ 15,00	+	€ 16,00	+	VERIFICARE LA TABELLA SOVRASTANTE ↑
Giovani Talenti	€ 15,00	+	€ 16,00	+	VERIFICARE LA TABELLA SOVRASTANTE ↑

ULTERIORI INDICAZIONI:

1. L'istituto si impegna a restituire integralmente il contributo annuale e i diritti di Segreteria caso in cui il Corso scelto non venisse attivato.



2. Ai sensi del D.L. 68/2012 e la Legge 118/971 è prevista l'**esenzione totale** nei seguenti casi:
 - gli studenti aventi un riconoscimento di handicap ai sensi dell'art. 3, comma 1, della Legge 05/02/1992, n. 104, o un'invalidità pari o superiore al 66% (sessantasei per cento);
 - gli studenti aventi i requisiti di cui agli artt. 12 e 30 della Legge 30 marzo 1971, n. 118.

3. Il pagamento del contributo annuale può essere effettuato, a scelta dello Studente, in un'unica soluzione oppure in due rate al 50% ciascuna.
Lo scadenziario prevede:
dal 1° al 31 luglio versamento in un'unica soluzione oppure 1^a rata
dal 1° al 31 gennaio versamento 2^a rata
In caso di nuova ammissione, la 1^a rata è dovuta entro 1 settimana dalla dichiarazione di ammissione da parte del Conservatorio (successiva all'esame di ammissione, alla dichiarazione d'idoneità dello Studente e al suo inserimento nella graduatoria definitiva).

4. I **profughi di guerra residenti/non residenti in Italia** sono totalmente esenti

5. Il **ritardo nei pagamenti** comporta l'applicazione di una mora di:
€ 50,00 fino a 15 gg dalla scadenza del termine
€ 100,00 da 16 a 30 gg dalla scadenza del termine
€ 150,00 oltre 30 gg dalla scadenza del termine

6. In caso di **rinuncia agli studi prima dell'inizio delle lezioni**, verrà rimborsato solo il 50% del contributo annuale, laddove già versata integralmente. Non è previsto il rimborso della tassa di immatricolazione, dei diritti di segreteria e della tassa regionale del diritto allo studio.

7. In caso di **rinuncia agli studi dopo l'inizio delle lezioni**, anche in caso di 1 sola lezione frequentata, si è tenuti al pagamento dell'intero contributo annuale, in considerazione del fatto che si riserva per l'intero anno accademico un posto all'interno delle classi

8. Per qualsiasi controversia dovesse sorgere in merito, il Foro Competente è quello di residenza dello studente

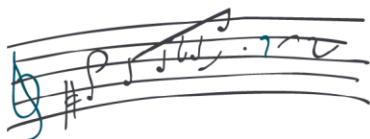

CORSO PREPARATORIO

ESAMI DI AMMISSIONE	
CORSO	QUOTA
Preparatori	€ 50,00

Per ciascun anno accademico è previsto un contributo di iscrizione, da versare **in un'unica soluzione di pagamento o in due rate** (1^a rata o Quota Unica dal 1° al 31 luglio, 2^a rata dal 1° al 31 gennaio); in caso di nuova ammissione, la 1^a rata è dovuta **entro 1 settimana dalla dichiarazione di ammissione da parte del Conservatorio** (successiva all'esame di ammissione, alla dichiarazione d'idoneità dello Studente e al suo inserimento nella graduatoria definitiva).

PREPARATORIO – CONTRIBUTO ANNUALE	
Clarinetto, Flauto, Pianoforte, Chitarra, Tromba	€ 1.200,00
Contrabbasso, Corno, Fagotto, Oboe, Percussioni, Viola, Violino, Violoncello	€ 1.050,00

Al **Contributo annuale si aggiunge**, ogni anno con il versamento della 1^a rata:

- Diritti di Segreteria € 15,00

SCHEMA RIASSUNTIVO DI PAGAMENTO

ISCRIZIONE		
CORSO	DIRITTI DI SEGRETERIA	CONTRIBUTO ANNUALE
Preparatorio	€ 15,00 +	VERIFICARE LA TABELLA SOVRASTANTE ↑

ULTERIORI INDICAZIONI:

1. L'istituto si impegna a restituire integralmente il contributo annuale e i diritti di Segreteria nel caso in cui il Corso scelto non venisse attivato
2. Ai sensi del D.L. 68/2012 e la Legge 118/971 è prevista **l'esenzione totale** nei seguenti casi:
 - gli studenti aventi un riconoscimento di handicap ai sensi dell'art. 3, comma 1, della Legge 05/02/1992, n. 104, o un'invalidità pari o superiore al 66% (sessantasei per cento);
 - gli studenti aventi i requisiti di cui agli artt. 12 e 30 della Legge 30 marzo 1971, n. 118.
3. Il pagamento del contributo annuale può essere effettuato, a scelta dello Studente, in un'unica soluzione oppure in due rate al 50% ciascuna.
Lo scadenziario prevede:
dal 1° al 31 luglio versamento in un'unica soluzione oppure 1^a rata

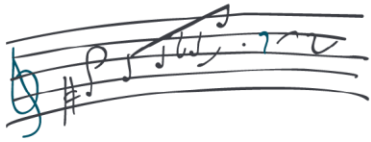

dal 1° al 31 gennaio versamento 2^a rata

In caso di nuova ammissione, la 1^a rata è dovuta entro 1 settimana dalla dichiarazione di ammissione da parte del Conservatorio (successiva all'esame di ammissione, alla dichiarazione d'idoneità dello Studente e al suo inserimento nella graduatoria definitiva).

4. I **profughi di guerra residenti/non residenti** in Italia sono totalmente esenti
5. Il **ritardo nei pagamenti** comporta l'applicazione di una mora di:
€ 50,00 fino a 15 gg dalla scadenza del termine
€ 100,00 da 16 a 30 gg dalla scadenza del termine
€ 150,00 oltre 30 gg dalla scadenza del termine
6. In caso di **rinuncia agli studi prima dell'inizio delle lezioni**, verrà rimborsato solo il 50% del contributo annuale, laddove già versata integralmente. Non è previsto il rimborso dei diritti di segreteria.
7. In caso di **rinuncia agli studi dopo l'inizio delle lezioni**, anche in caso di 1 sola lezione frequentata, si è tenuti al pagamento dell'intero contributo annuale, in considerazione del fatto che si riserva per l'intero anno accademico un posto all'interno delle classi
8. Per qualsiasi controversia dovesse sorgere in merito, il Foro Competente è quello di residenza dello studente

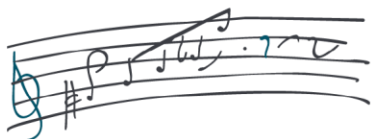

CORSO LIBERO

1. **CORSO LIBERO PER BAMBINI DAI 7 AI 10 ANNI:** per ciascun anno accademico è prevista un contributo di iscrizione, da versare in un'unica soluzione o in due rate (1^a rata o Quota Unica contestualmente all'atto d'iscrizione oppure dal 1° al 31 luglio in caso di rinnovo, 2^a rata dal 1° al 31 gennaio).

CORSO LIBERO 7- 10 ANNI	
OPZIONE	CONTRIBUTO ANNUALE
45 minuti si strumento e un'ora di solfeggio a settimana	€ 900,00

Al **Contributo annuale si aggiunge**, ogni anno con il versamento della 1^a rata:

- €15,00 Diritti di Segreteria

2. **CORSO LIBERO PER BAMBINI DAGLI 11 ANNI E ADULTI:** per ciascun anno accademico è prevista un contributo di iscrizione, da versare in un'unica soluzione o in due rate (1^a rata o in un'unica soluzione contestualmente all'atto d'iscrizione oppure dal 1° al 31 luglio in caso di rinnovo, 2^a rata dal 1° al 31 gennaio).

CORSO LIBERO > 11 ANNI E ADULTI	
OPZIONE	CONTRIBUTO ANNUALE
Un'ora di strumento a settimana	€ 950,00
Una materia complementare	€ 400,00
Un'ora di strumento ed una materia complementare	€1.000,00
Più materie complementari	€700,00
Coro	€ 200,00

Al **Contributo annuale si aggiunge**, ogni anno con il versamento della 1^a rata:

- €15,00 Diritti di Segreteria

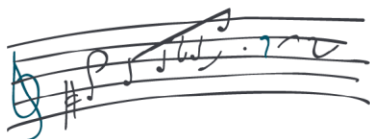

SCHEMA RIASSUNTIVO DI PAGAMENTO

ISCRIZIONE		
CORSO	DIRITTI DI SEGRETERIA	CONTRIBUTO ANNUALE
Libero	€ 15,00	VERIFICARE LA TABELLA SOVRASTANTE ↑

ULTERIORI INDICAZIONI:

1. L'istituto si impegna a restituire integralmente il contributo annuale e i diritti di Segreteria nel caso in cui il Corso scelto non venisse attivato
2. Ai sensi del D.L. 68/2012 e la Legge 118/971 è prevista l'**esenzione totale** nei seguenti casi:
 - gli studenti aventi un riconoscimento di handicap ai sensi dell'art. 3, comma 1, della Legge 05/02/1992, n. 104, o un'invalidità pari o superiore al 66% (sessantasei per cento);
 - gli studenti aventi i requisiti di cui agli artt. 12 e 30 della Legge 30 marzo 1971, n. 118.
3. Il pagamento del contributo annuale può essere effettuato, a scelta dello Studente, in un'unica soluzione oppure in due rate al 50% ciascuna.
Lo scadenziario prevede:
dal 1° al 31 luglio versamento in un'unica soluzione oppure 1^a rata
dal 1° al 31 gennaio versamento 2^a rata
In caso di nuova ammissione, la 1^a rata è dovuta entro 1 settimana dalla dichiarazione di ammissione da parte del Conservatorio (successiva all'esame di ammissione, alla dichiarazione d'idoneità dello Studente e al suo inserimento nella graduatoria definitiva).
4. **I profughi di guerra residenti/non residenti in Italia** sono totalmente esenti
5. Il **ritardo nei pagamenti** comporta l'applicazione di una mora di:
€ 50,00 fino a 15 gg dalla scadenza del termine
€ 100,00 da 16 a 30 gg dalla scadenza del termine
€ 150,00 oltre 30 gg dalla scadenza del termine
6. In caso di **rinuncia agli studi prima dell'inizio delle lezioni**, verrà rimborsato solo il 50% del contributo annuale, laddove già versata integralmente. Non è previsto il rimborso dei diritti di segreteria.
7. In caso di **rinuncia agli studi dopo l'inizio delle lezioni**, anche in caso di 1 sola lezione frequentata, si è tenuti al pagamento dell'intero contributo annuale, in considerazione del fatto che si riserva per l'intero anno accademico un posto all'interno delle classi
8. Per qualsiasi controversia dovesse sorgere in merito, il Foro Competente è quello di residenza dello studente

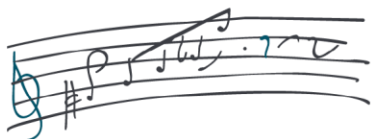

CORSO LIBERO DI PERFEZIONAMENTO

È possibile scegliere moduli di 5, 10, 15 o 20 ore di lezione sulla base dei costi di seguito indicati, **comprensivi di Diritti di Segreteria**:

- 5 ore: € 350,00
- 10 ore: € 670,00
- 15 ore: € 975,00
- 20 ore: € 1.260,00

Se uno strumentista avesse necessità di essere coadiuvato da un **pianista accompagnatore**, potrà decidere in accordo col Docente un numero di lezioni che lo prevedano, provvedendo personalmente al reperimento dell'eventuale pianista accompagnatore, oppure scegliendo una formula in cui il pianista accompagnatore è fornito dal Conservatorio per le lezioni necessarie (tendenzialmente il 40% delle lezioni).

In questo secondo caso i costi richiesti saranno i seguenti:

- 5 ore: € 475,00
- 10 ore: € 830,00
- 15 ore: € 1.200,00
- 20 ore: € 1.540,00

È prevista una prova di ammissione secondo le indicazioni pubblicate sul sito istituzionale:
<https://issmpuccinigallarate.it/corsi-liberi-di-perfezionamento/>

ULTERIORI INDICAZIONI:

1. L'istituto si impegna a restituire integralmente la Quota versata nel caso in cui il Corso scelto non venisse attivato
2. Il pagamento del contributo d'iscrizione deve essere effettuato in un'unica soluzione
3. In caso di **rinuncia agli studi prima dell'inizio delle lezioni**, non è previsto alcun rimborso
4. Per qualsiasi controversia dovesse sorgere in merito, il Foro Competente è quello di residenza dello studente

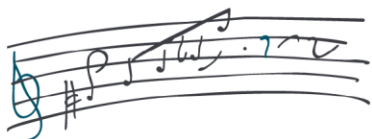

ESAMI DI CERTIFICAZIONE

Per alcuni esami di rilievo – **CERTIFICAZIONI** – è previsto il pagamento di un contributo, da versare al momento dell'iscrizione all'esame in questione.

Le tabelle seguenti riportano le tariffe previste sia per gli Studenti iscritti e frequentanti il nostro Istituto, sia per gli Studenti privatisti esterni.

STUDENTI INTERNI	
Strumento Preparatorio base	€ 50,00
Strumento/Canto Preparatorio intermedio e Certificazione Propedeutica	€ 70,00
Materie complementari (Teoria ritmica e percezionemusical, base e intermedio; Teoria dell'Armonia e analisi; Storia della Musica; Pratica e lettura pianistica)	€ 50,00

Il Pagamento deve essere effettuato tramite pagoPA (cliccando sul logo presente sulla homepage del Conservatorio).

Per la creazione del relativo pagamento nella sezione "Anagrafica pagatore" devono essere inseriti i dati dello studente (NON INSERIRE IL NOME DEL GENITORE CHE EFFETTUA IL PAGAMENTO)

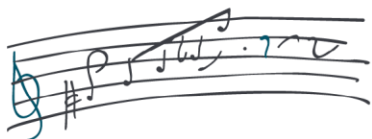

STUDENTI ESTERNI	
Strumento Preparatorio base	€ 200,00
Strumento/Canto Preparatorio intermedio	
Strumento/Canto Certificazione Propedeutica	
Materie complementari (Teoria ritmica e percezione musicale, base e intermedio; Teoria dell'Armonia e analisi; Storia della Musica; Pratica e lettura pianistica)	€ 150,00

NOTA BENE: gli Studenti esterni provenienti dalle Scuole convenzionate con l'ISSM "G. Puccini" di Gallarate godono del 15% di sconto

ESAMI DEL PREVIGENTE ORDINAMENTO RD 1945/30 (STUDENTI PRIVATISTI)

Per alcuni esami di rilievo, del previgente ordinamento è previsto il pagamento di un contributo, da versare al momento dell'iscrizione all'esame in questione. La tabella seguente riporta le tariffe previste per gli Studenti privatisti esterni.

Licenze	€ 500,00
Compimenti (inferiore o Medio)	€ 700,00
Diplomi	€ 1.000,00

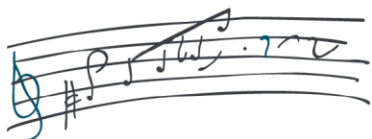

MASTERCLASS/LABORATORIO

È possibile, per uno studente esterno, seguire masterclass e laboratori sulla base dei costi di seguito indicati, comprensivi di Diritti di Segreteria:

effettivo: € 70,00 (a giornata)	uditore: € 20,00 (a giornata) uditore scuole convenzionate: gratis
---------------------------------	---

Il Pagamento deve essere effettuato tramite pagoPA (cliccando sul logo presente sulla homepage del Conservatorio)

Per la creazione del relativo pagamento nella sezione "Anagrafica pagatore" devono essere inseriti i dati dello studente (NON INSERIRE IL NOME DEL GENITORE CHE EFFETTUA IL PAGAMENTO)