

## TASSE E CONTRIBUTI A.A.2024/2025

### PAGAMENTI DA EFFETTUARSI SOLO ED ESCLUSIVAMENTE TRAMITE PagoPA:

#### INDICE

<a href="#">Corsi Accademici (Triennio e Biennio)</a> .....	Pag. 2
<a href="#">Debiti Formativi Triennio</a> .....	Pag. 6
<a href="#">Corso Propedeutico e Giovani Talenti</a> .....	Pag. 8
<a href="#">Corso Preparatorio</a> .....	Pag. 11
<a href="#">Corso libero</a> .....	Pag. 13
<a href="#">Corsi liberi per studenti stranieri</a> .....	Pag. 15
<a href="#">Corso libero di perfezionamento</a> .....	Pag. 17
<a href="#">Esami di certificazione (privatisti)</a> .....	Pag. 18
<a href="#">Masterclass/Laboratorio</a> .....	Pag. 19

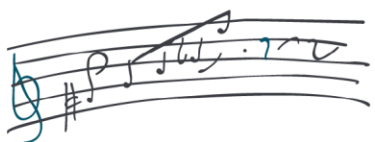

**CORSI ACCADEMICI:**  
**TRIENNIO ACCADEMICO DI PRIMO LIVELLO - BIENNIO ACCADEMICO DI  
SECONDO LIVELLO**

1. Per sostenere l'esame di **AMMISSIONE** a questo Istituto è necessario versare la quota riportata nella tabella sottostante:

ESAMI DI AMMISSIONE	
CORSO	QUOTA
Accademici (Triennio e Biennio)	€ 70,00
Tassa governativa	€ 6.04

La **tassa governativa** va versata sul c.c.p. 1016 o bonifico bancario intestato a "Agenzia delle Entrate - Centro Operativo di Pescara" (Iban IT45R0760103200000000001016). Nel caso in cui il pagamento venga effettuato con bonifico inserire sulla causale il nome dello studente.

**Se si effettua il pagamento della Tassa governativa dall'estero**, il bonifico va eseguito con le seguenti coordinate bancarie:

Intestatario: Agenzia delle Entrate - Centro Operativo di Pescara

IBAN: IT45 R0760 103200 00000000 1016

CODICE BIC/SWIFT: area euro BPPIITRRXXX, area non euro POPOIT22XXX

Indirizzo: Via Rio Sparto, 21, CAP 65100, Pescara, Italia

Il bollettino timbrato o il bonifico della tassa governativa deve essere caricato sul proprio profilo on-line alla voce "bollettino 1016"

**Il contributo versato per gli esami di ammissione non verterà rimborso in caso di assenza del candidato.**

**La domanda di ammissione sarà presa in carico dalla segreteria solo se completa di tutti gli allegati e dai relativi pagamenti.**

2. **ISCRIZIONE:** per ciascun anno accademico è previsto un contributo di iscrizione, da versare **in un'unica soluzione di pagamento o in due rate** (1<sup>a</sup> rata o Quota Unica dal 1° al 31 luglio, 2<sup>a</sup> rata dal 1° al 31 gennaio); in caso di nuova ammissione, la 1<sup>a</sup> rata è dovuta **entro 1 settimana dalla dichiarazione di ammissione da parte del Conservatorio** (successiva all'esame di ammissione, alla dichiarazione d'idoneità dello Studente e al suo inserimento nella graduatoria definitiva).

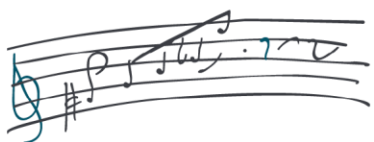

CONTRIBUTO ANNUALE CORSI ACCADEMICI			
TRIENNIO - (oltre la quarta fascia ISEE)		BIENNIO - (oltre la quarta fascia ISEE)	
CORSO	QUOTA MASSIMA	CORSO	QUOTA MASSIMA
Strumenti	€ 1.600,00	Strumenti	€ 1.700,00
Canto	€ 2.000,00	Canto	€ 2.200,00

In attuazione dell'art. 1 comma 518, terzo e quarto periodo, della Legge 30 dicembre 2020, n. 178, fermo restando quanto previsto dall'art. 9 del D.Lgs. 29 marzo 2012, n. 68 e dall'art. 1 commi 252-267 della Legge 11 dicembre 2016, n. 232, il Conservatorio applica:

- a) **l'esonero totale** dai contributi accademici annuali (**ad eccezione della marca da bollo, diritti di segreteria, tassa DSU, tassa di immatricolazione, tassa governativa**) degli studenti che appartengono ad un nucleo familiare il cui I.S.E.E., calcolato secondo le modalità previste dagli artt. 8 e 9 del Regolamento di cui al D.P.C.M. 5 dicembre 2013, n. 159, nonché dall'art. 2-sexies del D.L. 29 marzo 2016, n. 42, convertito con modificazioni dalla Legge 26 maggio 2016, n. 89, sia **non superiore a 22.000 euro**, in possesso dei restanti requisiti previsti dall'art. 1 commi 255-256 della citata Legge n. 232/2016;
- b) **l'esonero parziale** dai contributi accademici annuali (**ad eccezione della marca da bollo, diritti di segreteria, tassa di immatricolazione, tassa DSU, tassa governativa**) degli studenti che appartengono ad un nucleo familiare il cui I.S.E.E., calcolato con le medesime modalità di cui alla lett. a), **superiore a 22.000 euro e non superiore a 30.000 euro**, in possesso dei restanti requisiti previsti dall'art. 1 comma 257 della citata Legge n. 232/2016, nel seguente modo:

3

N. FASCIA	ISEE (X)	% riduzione dei contributi accademici annuali rispetto all'importo massimo dovuto
1	22.000<X≤24.000	80%
2	24.000<X≤26.000	50%
3	26.000<X≤28.000	25%
4	28.000<X≤30.000	10%

La dichiarazione ISEE (in corso di validità) da presentare è quella relativa **alle prestazioni agevolate per il diritto allo studio universitario (ISEU)**.

La dichiarazione ISEE va **presentata solo ed esclusivamente** al momento dell'iscrizione. Non verranno prese in considerazione dichiarazioni presentate successivamente.



Su tutte le dichiarazioni ISEE presentate il Conservatorio si riserva di effettuare i controlli previsti dalla legge, incaricando delle conseguenti procedure di verifica i competenti uffici.

**Non possono presentare l'attestazione ISEE:**

- gli studenti stranieri che non hanno la residenza anagrafica in Italia (compresi i cittadini italiani iscritti all'AIRE), ove i redditi della famiglia siano percepiti in paesi esteri e non siano inseriti in una dichiarazione dei redditi italiana e i patrimoni siano posseduti all'estero;
- gli studenti extra-comunitari non residenti in Italia;
- gli studenti apolidi o rifugiati politici.
- gli studenti che non sono ancora in possesso del diploma di scuola superiore

Per queste tipologie di studenti sono previste attestazioni particolari della situazione reddituale e patrimoniale esposte nel sito [www.studiare-in-italia.it](http://www.studiare-in-italia.it), che l'amministrazione dell'Istituto si riserva di valutare ai fini di una eventuale riduzione nel pagamento dei contributi accademici.

Al **Contributo annuale si aggiunge**, ogni anno con il versamento della 1<sup>a</sup> rata:

- Diritti di Segreteria<sup>1</sup> € 50,00
- Marca da bollo da € 16,00
- Tassa di immatricolazione (**solo per il 1° anno di iscrizione**) € 100,00
- Tassa regionale per il Diritto allo Studio Universitario DSU € 140,00
- Tassa governativa di € 27,47 ( € 6,04 + € 21,43 - **solo per il primo anno**) da versare sul c.c.p. 1016 o bonifico bancario intestato a "Agenzia delle Entrate - Centro Operativo di Pescara" (Iban IT45R076010320000000001016)
- Tassa governativa di € 21,43 (**dal secondo anno**) da versare sul c.c.p. 1016 o bonifico bancario intestato a "Agenzia delle Entrate - Centro Operativo di Pescara" (Iban IT45R076010320000000001016)

Nel caso in cui si scelga di effettuare il bonifico della tassa governativa sulla causale inserire il nome dello studente.

**Se si effettua il pagamento della Tassa governativa dall'estero, il bonifico va eseguito con le seguenti coordinate bancarie:**

Intestatario: Agenzia delle Entrate - Centro Operativo di Pescara

IBAN: IT45 R0760 103200 00000000 1016

CODICE BIC/SWIFT: area euro BPPIITRRXXX, area non euro POPOIT22XXX

Indirizzo: Via Rio Sparto, 21, CAP 65100, Pescara, Italia

<sup>1</sup> I diritti di segreteria sono comprensivi di assicurazione contro infortuni e fotocopie materiale didattico

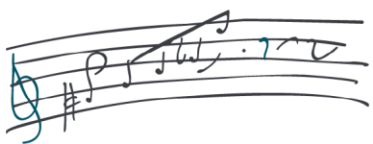

**La tassa governativa puo' essere anche pagata tramite modello F24** (codice tributo TSC1 per l'importo di € 6,04 e codice tributo TSC2 per l'importo di € 21,43).

Il bollettino timbrato o il bonifico della tassa governativa o la quietanza del modello F24 deve essere caricato sul proprio profilo on-line alla voce "bollettino 1016"

**La domanda di iscrizione sara' presa in carico dalla segreteria solo se completa di tutti gli allegati e dai relativi pagamenti.**

#### ULTERIORI INDICAZIONI:

1. Nel caso in cui lo Studente abbia una **doppia frequenza a due percorsi di studio** nell'ambito dei corsi accademici (Conservatorio e/o Università, ai sensi del Decreto 933 del 02 agosto 2022), puo' beneficiare di una riduzione del 50% sulla seconda rata del contributo annuale e conseguentemente assumere lo status di studente part – time. Se le due istituzioni si trovano nella stessa regione la tassa DSU deve essere pagata in una sola istituzione. Se, invece, si trovano in due regioni diverse la tassa DSU va pagata due volte in quanto è una tassa regionale. La **doppia frequenza va dichiarata al momento dell'iscrizione**, tale scelta è **modificabile entro e non oltre il 15 ottobre**.
2. L'istituto si impegna a restituire integralmente il contributo annuale, la tassa d'immatricolazione, i diritti di Segreteria e la tassa regionale del diritto allo studio nel caso in cui il Corso scelto non venisse attivato
3. Nel caso in cui lo Studente dei Corsi Accademici che, per impegni lavorativi o scolastici oppure per motivi di salute o famigliari, opti per **l'iscrizione a "tempo parziale"**, viene applicata una riduzione del 20% sulla seconda rata del contributo annuale. (Solo per i corsi di: Biennio, Triennio) per l'intera durata del regime di "tempo parziale". **L'iscrizione a tempo parziale va dichiarata al momento dell'iscrizione**, tale scelta è **modificabile entro e non oltre il 15 ottobre**.
4. Ai sensi del D.L. 68/2012 e la Legge 118/971 è prevista **l'esenzione totale** del contributo annuale (**ad eccezione della marca da bollo, diritti di segreteria, tassa DSU, tassa di immatricolazione e tassa governativa**) nei seguenti casi:
  - gli studenti aventi un riconoscimento di handicap ai sensi dell'art. 3, comma 1, della Legge 05/02/1992, n. 104, o un'invalidità pari o superiore al 66% (sessantasei per cento);
  - gli studenti aventi i requisiti di cui agli artt. 12 e 30 della Legge 30 marzo 1971, n. 118.Gli interessati dovranno **caricare sulla propria pagina il certificato della Commissione medica di prima istanza da cui risulti la percentuale di invalidità**
5. Il pagamento del contributo annuale d'iscrizione può essere effettuato, a scelta dello Studente, in un'unica soluzione oppure in due rate al 50% ciascuna.  
Lo scadenziario prevede:  
**dal 1° al 31 luglio** versamento in un'unica soluzione oppure 1^ rata  
**dal 1° al 31 gennaio** versamento 2^ rata

In caso di nuova ammissione, la 1^ rata è dovuta entro 1 settimana dalla dichiarazione di ammissione da parte del Conservatorio (successiva all'esame di ammissione, alla dichiarazione d'idoneità dello Studente e al suo inserimento nella graduatoria definitiva).

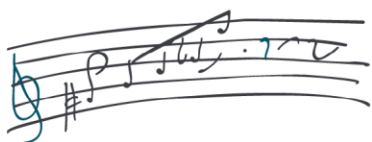

6. I **profughi di guerra residenti in Italia** sono esenti dal pagamento del contributo annuale ad eccezione della tassa DSU, tassa governativa, diritti di segreteria e marca da bollo. I **non residenti** sono totalmente esenti.

Lo studente **puo' usufruire dei benefici giuridici ed economici previsti dalla legislazione vigente solo allegando** alla sua pagina **Il decreto di riconoscimento della qualifica di "profugo" emesso dal Prefetto.**

7. Il **ritardo nei pagamenti** comporta l'applicazione di una mora di:  
**€ 50,00 fino a 15 gg** dalla scadenza del termine  
**€ 100,00 da 16 a 30 gg** dalla scadenza del termine  
**€ 150,00 oltre 30 gg** dalla scadenza del termine
8. In caso di **rinuncia agli studi prima dell'inizio delle lezioni**, verrà rimborsato solo il 50% del contributo annuale, nel caso in cui il contributo sia stato versato integralmente.  
**Non è previsto alcun rimborso** nel caso in cui sia stato versato solo il 50% del contributo annuale.  
**Non è previsto in alcun caso** il rimborso della tassa di immatricolazione, dei diritti di segreteria, della tassa regionale del diritto allo studio, tassa di immatricolazione, della tassa governativa.
9. In caso di **rinuncia agli studi dopo l'inizio delle lezioni** si è tenuti al pagamento dell'intero contributo annuale, in considerazione del fatto che si riserva per l'intero anno accademico un posto all'interno delle classi
10. Per qualsiasi controversia dovesse sorgere in merito, il Foro Competente è quello di residenza dello studente

#### DEBITI FORMATIVI TRIENNIO

6

Successivamente all'immatricolazione, lo studente puo' colmare gli eventuali debiti formativi assegnati relativamente alle seguenti discipline:

- *Pratica e letteratura pianistica*
- *Storia della musica*
- *Teoria dell'Armonia e Analisi*
- *Teoria, Ritmica e percezione musicale (TRPM)*

Suddetti debiti possono essere colmati attraverso una delle seguenti modalità:

- 1) lo Studente potrà **prepararsi in maniera autonoma**, iscrivendosi solo all'esame relativo alla disciplina e pagando la quota di € 50,00
- 2) **Frequenza del corso in Conservatorio**. In questo caso lo studente è tenuto al versamento del seguente contributo:

N. debiti da colmare	Importo
n. 1 debito	€ 300,00
n. 2 debiti	€ 550,00
n. 3 o piu' debiti	€ 800,00

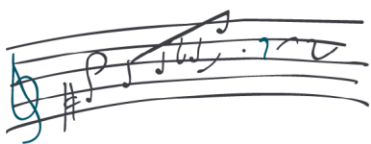

Inoltre, per sostenere il relativo esame, lo Studente dovrà iscriversi e pagare la quota prevista di € 50,00 . In questo ultimo caso i due pagamenti vanno eseguiti separatamente.

**La domanda di iscrizione all'esame per l'assolvimento dei debiti sarà presa in carico dalla segreteria solo se correlata dal relativo pagamento.**

Al seguente link <https://issmpuccinigallarate.it/wp-content/uploads/2024/02/Domanda-di-Assolvimento-Debiti.pdf> è disponibile il modulo da compilare e inviare, debitamente firmato con in allegato documento di identità, alla segreteria didattica (segreteria.didattica@issmpuccinigallarate.it)

**Il Pagamento** deve essere effettuato **solo ed esclusivamente** tramite pagoPA (cliccando sul logo presente sulla homepage del Conservatorio o al seguente link <https://pagopa.suite.istruzioneweb.it/portali/pagopa/?idDominio=02389650025> )

**Per la creazione del relativo pagamento nella sezione "Anagrafica pagatore" devono essere inseriti i dati dello studente (NON INSERIRE IL NOME DEL GENITORE CHE EFFETTUA IL PAGAMENTO)**

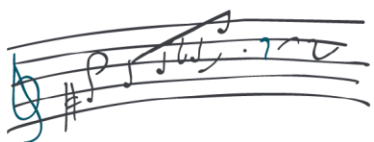

**CORSO PROPEDEUTICO  
CORSO PER GIOVANI TALENTI**

ESAMI DI AMMISSIONE	
CORSO	QUOTA
Propedeutico/giovani talenti	€ 50,00
Tassa governativa	€ 6,04

La **tassa governativa** va versata sul c.c.p. 1016 o bonifico bancario intestato a “Agenzia delle Entrate - Centro Operativo di Pescara” (Iban IT45R0760103200000000001016). Nella causale inserire il nome dello studente. Nel caso in cui il pagamento venga effettuato con bonifico inserire sulla causale il nome dello studente.

**Se si effettua il pagamento della Tassa governativa dall'estero**, il bonifico va eseguito con le seguenti coordinate bancarie:

Intestatario: Agenzia delle Entrate - Centro Operativo di Pescara

IBAN: IT45 R0760 103200 00000000 1016

CODICE BIC/SWIFT: area euro BPPIITRRXXX, area non euro POPOIT22XXX

Indirizzo: Via Rio Sparto, 21, CAP 65100, Pescara, Italia

Il bollettino timbrato o il bonifico della tassa governativa deve essere caricato sul proprio profilo on-line alla voce “bollettino 1016”

**Il contributo versato per gli esami di ammissione non verterà rimborsato in caso di assenza del candidato.**

**La domanda di ammissione sarà presa in carico dalla segreteria solo se completa di tutti gli allegati e dai relativi pagamenti.**

Per ciascun anno accademico è previsto un contributo di iscrizione, da versare in **un'unica soluzione di pagamento o in due rate** (1<sup>a</sup> rata o Quota Unica dal 1° al 31 luglio, 2<sup>a</sup> rata dal 1° al 31 gennaio); in caso di nuova ammissione, la 1<sup>a</sup> rata è dovuta **entro 1 settimana dalla dichiarazione di ammissione da parte del Conservatorio** (successiva all'esame di ammissione, alla dichiarazione d'idoneità dello Studente e al suo inserimento nella graduatoria definitiva).

PROPEDEUTICO E GIOVANI TALENTI – CONTRIBUTO ANNUALE	
Clarinetto, Flauto, Pianoforte, Chitarra, Tromba	€ 1.170,00
Canto	€ 1.420,00
Contrabbasso, Corno, Fagotto, Oboe, Percussioni, Viola, Violino, Violoncello	€ 970,00

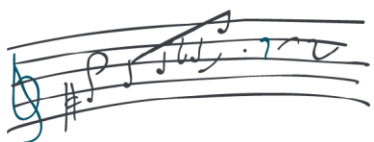

Al **Contributo annuale si aggiunge**, ogni anno con il versamento della 1<sup>a</sup> rata:

- Diritti di Segreteria<sup>2</sup> € 50,00
- Marca da bollo da € 16,00
- Tassa governativa di € 27,47 (€ 6,04 + € 21,43 - **solo per il primo anno**) da versare sul c.c.p. 1016 o bonifico bancario intestato a "Agenzia delle Entrate - Centro Operativo di Pescara" (Iban IT45R0760103200000000001016)
- Tassa governativa di € 21,43 (**dal secondo anno**) da versare sul c.c.p. 1016 o bonifico bancario intestato a "Agenzia delle Entrate - Centro Operativo di Pescara" (Iban IT45R0760103200000000001016)

**Se si effettua il pagamento della Tassa governativa dall'estero**, il bonifico va eseguito con le seguenti coordinate bancarie:

Intestatario: Agenzia delle Entrate - Centro Operativo di Pescara

IBAN: IT45 R0760 103200 00000000 1016

CODICE BIC/SWIFT: area euro BPPIITRRXXX, area non euro POPOIT22XXX

Indirizzo: Via Rio Sparto, 21, CAP 65100, Pescara, Italia

Nel caso in cui si scelga di effettuare il bonifico della tassa governativa sulla causale inserire il nome dello studente.

**La tassa governativa puo' essere anche pagata tramite modello F24** (codice tributo TSC1 per l'importo di € 6,04 e codice tributo TSC2 per l'importo di € 21,43).

Il bollettino timbrato o il bonifico della tassa governativa o la quietanza del modello F24 deve essere caricato sul proprio profilo on-line alla voce "bollettino 1016"

Il **contributo annuale è complessivo** dei costi relativi agli esami di certificazione propedeutica e agli esami di certificazione delle materie complementari (Storia della Musica, Pratica Pianistica, teoria dell'Armonia e Analisi).

**La domanda di iscrizione sara' presa in carico dalla segreteria solo se completa di tutti gli allegati e dai relativi pagamenti.**

Gli studenti che **devono sostenere gli esami di certificazione base e/o intermedia di teoria, ritmica e percezione musicale** sono tenuti al pagamento della quota prevista pari a € 50,00.

Il Pagamento deve essere effettuato solo ed esclusivamente tramite pagoPA (cliccando sul logo presente sulla homepage del Conservatorio) o al seguente link <https://pagopa.suite.istruzioneweb.it/portali/pagopa/?idDominio=02389650025>)

**Per la creazione del relativo pagamento nella sezione "Anagrafica pagatore" devono essere inseriti i dati dello studente (NON INSERIRE IL NOME DEL GENITORE CHE EFFETTUA IL PAGAMENTO). La domanda relativa agli esami di certificazione sara' presa in carico dalla segreteria solo se correlata dal relativo pagamento.**

<sup>2</sup> I diritti di segreteria sono comprensivi di assicurazione contro infortuni e fotocopie materiale didattico

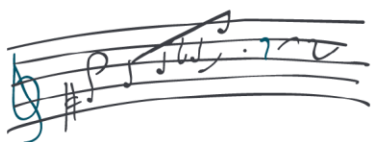

#### ULTERIORI INDICAZIONI:

1. L'istituto si impegna a restituire integralmente il contributo annuale e i diritti di Segreteria caso in cui il Corso scelto non venisse attivato.
2. Ai sensi del D.L. 68/2012 e la Legge 118/971 è prevista **l'esenzione totale del contributo annuale (ad eccezione della marca da bollo, diritti di segreteria, tassa governativa)** nei seguenti casi:
  - gli studenti aventi un riconoscimento di handicap ai sensi dell'art. 3, comma 1, della Legge 05/02/1992, n. 104, o un'invalidità pari o superiore al 66% (sessantasei per cento);
  - gli studenti aventi i requisiti di cui agli artt. 12 e 30 della Legge 30 marzo 1971, n. 118.

Gli interessati dovranno **caricare sulla propria pagina il certificato della Commissione medica di prima istanza da cui risulti la percentuale di invalidità**

3. Il pagamento del contributo annuale può essere effettuato, a scelta dello Studente, in un'unica soluzione oppure in due rate al 50% ciascuna.

Lo scadenario prevede:

**dal 1° al 31 luglio** versamento in un'unica soluzione oppure 1<sup>a</sup> rata

**dal 1° al 31 gennaio** versamento 2<sup>a</sup> rata

In caso di nuova ammissione, la 1<sup>a</sup> rata è dovuta entro 1 settimana dalla dichiarazione di ammissione da parte del Conservatorio (successiva all'esame di ammissione, alla dichiarazione d'idoneità dello Studente e al suo inserimento nella graduatoria definitiva).

4. **I profughi di guerra residenti in Italia** sono esenti dal pagamento del contributo annuale ad eccezione della tassa tassa governativa, della marca da bollo e diritti di segreteria. I **non residenti** sono totalmente esenti. **Lo studente può usufruire dei benefici giuridici ed economici** previsti dalla legislazione vigente solo **allegando alla sua pagina il decreto di riconoscimento della qualifica di "profugo" emesso dal Prefetto.**
5. Il **ritardo nei pagamenti** comporta l'applicazione di una mora di:
  - € 50,00 fino a 15 gg dalla scadenza del termine
  - € 100,00 da 16 a 30 gg dalla scadenza del termine
  - € 150,00 oltre 30 gg dalla scadenza del termine
6. In caso di **rinuncia agli studi prima dell'inizio delle lezioni**, verrà rimborsato solo il 50% del contributo annuale, nel caso in cui il contributo sia stato versato integralmente.  
Non è previsto alcun rimborso nel caso in cui sia stato versato solo il 50% del contributo annuale.  
Non è previsto in alcun caso il rimborso dei diritti di segreteria, della tassa governativa e della marca da bollo.
7. In caso di **rinuncia agli studi dopo l'inizio delle lezioni** si è tenuti al pagamento dell'intero contributo annuale, in considerazione del fatto che si riserva per l'intero anno accademico un posto all'interno delle classi
8. Per qualsiasi controversia dovesse sorgere in merito, il Foro Competente è quello di residenza dello studente

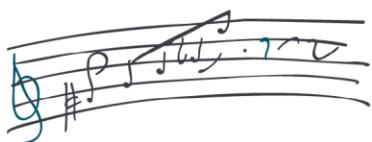

### CORSO PREPARATORIO

ESAMI DI AMMISSIONE	
CORSO	QUOTA
Preparatori	€ 50,00

**Il contributo versato per gli esami di ammissione non verterà in caso di assenza del candidato.**

Per ciascun anno accademico è previsto un contributo di iscrizione, da versare **in un'unica soluzione di pagamento o in due rate** (1<sup>a</sup> rata o Quota Unica dal 1° al 31 luglio, 2<sup>a</sup> rata dal 1° al 31 gennaio); in caso di nuova ammissione, la 1<sup>a</sup> rata è dovuta **entro 1 settimana dalla dichiarazione di ammissione da parte del Conservatorio** (successiva all'esame di ammissione, alla dichiarazione d'idoneità dello Studente e al suo inserimento nella graduatoria definitiva).

PREPARATORIO – CONTRIBUTO ANNUALE	
Clarinetto, Flauto, Pianoforte, Chitarra, Tromba	<b>€ 1.230,00</b>
Contrabbasso, Corno, Fagotto, Oboe, Percussioni, Saxofono, Viola, Violino, Violoncello	<b>€ 1.080,00</b>

Al **Contributo annuale si aggiunge**, ogni anno con il versamento della 1<sup>a</sup> rata:

- Diritti di Segreteria<sup>3</sup> € 50,00

Il contributo annuale è complessivo dei costi relativi agli esami di certificazione base e intermedia

**La domanda di ammissione e di iscrizione sarà presa in carico dalla segreteria solo se completa di tutti gli allegati e dai relativi pagamenti.**

### SCHEMA RIASSUNTIVO DI PAGAMENTO

ISCRIZIONE		
CORSO	DIRITTI DI SEGRETERIA	CONTRIBUTO ANNUALE
Preparatorio	€ 50,00	+ VERIFICARE LA TABELLA SOVRASTANTE ↑

<sup>3</sup> I diritti di segreteria sono comprensivi di assicurazione contro infortuni e fotocopie materiale didattico

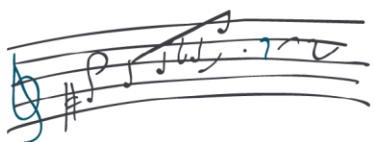

#### ULTERIORI INDICAZIONI:

1. L'istituto si impegna a restituire integralmente il contributo annuale e i diritti di Segreteria nel caso in cui il Corso scelto non venisse attivato
2. Ai sensi del D.L. 68/2012 e la Legge 118/971 è prevista l'**esenzione totale** del contributo annuale (**ad eccezione dei diritti di segreteria**) nei seguenti casi:
  - gli studenti aventi un riconoscimento di handicap ai sensi dell'art. 3, comma 1, della Legge 05/02/1992, n. 104, o un'invalidità pari o superiore al 66% (sessantasei per cento);
  - gli studenti aventi i requisiti di cui agli artt. 12 e 30 della Legge 30 marzo 1971, n. 118.

Gli interessati dovranno **caricare sulla propria pagina il certificato della Commissione medica di prima istanza da cui risulti la percentuale di invalidità**

3. Il pagamento del contributo annuale può essere effettuato, a scelta dello Studente, in un'unica soluzione oppure in due rate al 50% ciascuna.  
Lo scadenziario prevede:

**dal 1° al 31 luglio** versamento in un'unica soluzione oppure 1<sup>a</sup> rata

**dal 1° al 31 gennaio** versamento 2<sup>a</sup> rata

In caso di nuova ammissione, la 1<sup>a</sup> rata è dovuta entro 1 settimana dalla dichiarazione di ammissione da parte del Conservatorio (successiva all'esame di ammissione, alla dichiarazione d'idoneità dello Studente e al suo inserimento nella graduatoria definitiva).

4. **I profughi di guerra residenti in Italia sono esenti dal pagamento del contributo annuale ad eccezione dei diritti di segreteria. I non residenti in Italia sono totalmente esenti. Lo studente può usufruire dei benefici giuridici ed economici** previsti dalla legislazione vigente solo **allegando alla sua pagina il decreto di riconoscimento della qualifica di "profugo" emesso dal Prefetto.**
5. **Il ritardo nei pagamenti** comporta l'applicazione di una mora di:
  - € 50,00 fino a 15 gg dalla scadenza del termine
  - € 100,00 da 16 a 30 gg dalla scadenza del termine
  - € 150,00 oltre 30 gg dalla scadenza del termine
6. In caso di **rinuncia agli studi** prima dell'inizio delle lezioni, verrà rimborsato solo il 50% del contributo annuale, nel caso in cui il contributo sia stato versato integralmente.  
Non è previsto alcun rimborso nel caso in cui sia stato versato solo il 50% del contributo annuale.  
Non è previsto in alcun caso il rimborso dei diritti di segreteria.
7. In caso di **rinuncia agli studi dopo l'inizio delle lezioni** si è tenuti al pagamento dell'intero contributo annuale, in considerazione del fatto che si riserva per l'intero anno accademico un posto all'interno delle classi
8. Per qualsiasi controversia dovesse sorgere in merito, il Foro Competente è quello di residenza dello studente

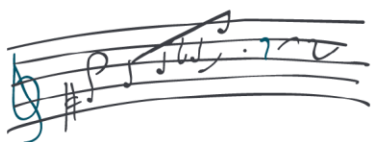

## CORSO LIBERO

1. **CORSO LIBERO PER BAMBINI DAI 7 AI 10 ANNI:** per ciascun anno accademico è prevista un contributo di iscrizione, da versare in un'unica soluzione o in due rate (1<sup>a</sup> rata o Quota Unica contestualmente all'atto d'iscrizione oppure dal 1° al 31 luglio in caso di rinnovo, 2<sup>a</sup> rata dal 1° al 31 gennaio).

CORSO LIBERO 7- 10 ANNI	
OPZIONE	CONTRIBUTO ANNUALE
45 minuti si strumento e un'ora di solfeggio a settimana	€ 900,00

Al **Contributo annuale si aggiunge**, ogni anno con il versamento della 1<sup>a</sup> rata:

- € 50,00 Diritti di Segreteria<sup>4</sup>

La domanda di ammissione e di iscrizione sarà presa in carico dalla segreteria solo se completa di tutti gli allegati e dai relativi pagamenti.

2. **CORSO LIBERO PER BAMBINI DAGLI 11 ANNI E ADULTI:** per ciascun anno accademico è prevista un contributo di iscrizione, da versare in un'unica soluzione o in due rate (1<sup>a</sup> rata o in un'unica soluzione contestualmente all'atto d'iscrizione oppure dal 1° al 31 luglio in caso di rinnovo, 2<sup>a</sup> rata dal 1° al 31 gennaio).

CORSO LIBERO > 11 ANNI E ADULTI	
OPZIONE	CONTRIBUTO ANNUALE
Un'ora di strumento a settimana	€ 950,00
Una materia complementare	€ 400,00
Un'ora di strumento ed una materia complementare	€1.000,00
Più materie complementari	€700,00
Coro	€ 200,00

<sup>4</sup> I diritti di segreteria sono comprensivi di assicurazione contro infortuni e fotocopie materiale didattico

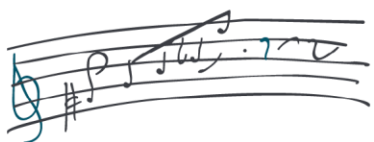

Al **Contributo annuale si aggiunge**, ogni anno con il versamento della 1<sup>a</sup> rata:

- €50,00 Diritti di Segreteria

La domanda di ammissione e di iscrizione sarà presa in carico dalla segreteria solo se completa di tutti gli allegati e dai relativi pagamenti.

### **SCHEMA RIASSUNTIVO DI PAGAMENTO**

ISCRIZIONE		
CORSO	DIRITTI DI SEGRETERIA	CONTRIBUTO ANNUALE
Libero	€ 50,00	VERIFICARE LA TABELLA SOVRASTANTE ↑

#### ULTERIORI INDICAZIONI:

1. L'istituto si impegna a restituire integralmente il contributo annuale e i diritti di Segreteria nel caso in cui il Corso scelto non venisse attivato

2. Ai sensi del D.L. 68/2012 e la Legge 118/971 è prevista l'**esenzione totale** del contributo annuale (ad eccezione dei diritti di segreteria) nei seguenti casi:

- gli studenti aventi un riconoscimento di handicap ai sensi dell'art. 3, comma 1, della Legge 05/02/1992, n. 104, o un'invalidità pari o superiore al 66% (sessantasei per cento);
- gli studenti aventi i requisiti di cui agli artt. 12 e 30 della Legge 30 marzo 1971, n. 118.

Gli interessati dovranno **caricare sulla propria pagina il certificato della Commissione medica di prima istanza da cui risulti la percentuale di invalidità**

3. Il pagamento del contributo annuale può essere effettuato, a scelta dello Studente, in un'unica soluzione oppure in due rate al 50% ciascuna.

Lo scadenziario prevede:

**dal 1° al 31 luglio** versamento in un'unica soluzione oppure 1<sup>a</sup> rata

**dal 1° al 31 gennaio** versamento 2<sup>a</sup> rata

In caso di nuova ammissione, la 1<sup>a</sup> rata è dovuta entro 1 settimana dalla dichiarazione di ammissione da parte del Conservatorio (successiva all'esame di ammissione, alla dichiarazione d'idoneità dello Studente e al suo inserimento nella graduatoria definitiva).

4. I **profughi di guerra residenti in Italia sono esenti dal pagamento del contributo annuale ad eccezione dei diritti di segreteria. I non residenti in Italia sono totalmente esenti. Lo studente può usufruire dei benefici giuridici ed economici previsti dalla legislazione vigente solo allegando alla sua pagina Il decreto di riconoscimento della qualifica di "profugo" emesso dal Prefetto.**

5. Il **ritardo nei pagamenti** comporta l'applicazione di una mora di:

**€ 50,00 fino a 15 gg** dalla scadenza del termine

**€ 100,00 da 16 a 30 gg** dalla scadenza del termine

**€ 150,00 oltre 30 gg** dalla scadenza del termine

6. In caso di **rinuncia agli studi prima dell'inizio delle lezioni**, verrà rimborsato solo il 50% del contributo annuale, nel caso in cui il contributo sia stato versato integralmente.

**Non è previsto alcun rimborso** nel caso in cui sia stato versato solo il 50% del contributo annuale.

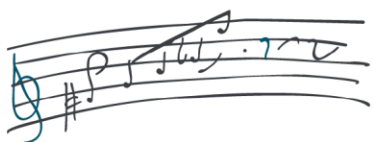

**Non è previsto in alcun caso il rimborso dei diritti di segreteria.**

7. In caso di **rinuncia agli studi dopo l'inizio delle lezioni**, si è tenuti al pagamento dell'intero contributo annuale, in considerazione del fatto che si riserva per l'intero anno accademico un posto all'interno delle classi

8. Per qualsiasi controversia dovesse sorgere in merito, il Foro Competente è quello di residenza dello studente

### **CORSI LIBERI PER STUDENTI STRANIERI**

Il corso è rivolto agli Studenti Internazionali (studenti extra UE e studenti UE) che intendano potenziare la propria formazione strumentale e teorica presso il Conservatorio "G. Puccini" di Gallarate, al fine di entrare in contatto con il livello richiesto dalle Istituzioni italiane, prima di accedere agli esami di ammissione dei corsi accademici di primo e secondo livello. L'offerta formativa consta dei seguenti corsi:

<b>OFFERTA FORMATIVA</b>	
<b>DISCIPLINA</b>	<b>ORE</b>
Lezione strumentale individuale	25 ORE
Teoria, ritmica e percezione musicale	40 ORE
Esercitazioni Corali	40 ORE
Lingua italiana	40 ORE

L'offerta formativa sopraindicata è indivisibile

Ogni partecipante verserà al Conservatorio "G. Puccini" la somma di € 4.000,00 (**in un'unica soluzione**)

Al **Contributo annuale si aggiunge** :

€50,00 Diritti di Segreteria

### **SCHEMA RIASSUNTIVO DI PAGAMENTO**

<b>ISCRIZIONE</b>		
<b>CORSO</b>	<b>DIRITTI DI SEGRETERIA</b>	<b>CONTRIBUTO ANNUALE</b>
Libero per studenti stranieri	€ 50,00	<b>€ 4.000,00</b>

**CONSERVATORIO STATALE DI MUSICA GIACOMO PUCCINI**

Via Dante Alighieri 11, 21013 Gallarate (VA) - Tel. +39 0331 790202

PEC [amministrazionepuccinigallarate@pec.it](mailto:amministrazionepuccinigallarate@pec.it) - C.F. 02389650025

[www.issmpuccinigallarate.it](http://www.issmpuccinigallarate.it)



Al termine del percorso formativo verrà rilasciata ad ogni partecipante un'attestazione in carta semplice senza vincolo di validità legale, che certificherà il completamento dei corsi e un giudizio complessivo.

Il corso verrà attivato con un minimo di n° 7 Studenti aderenti.

**ULTERIORI INDICAZIONI:**

1. L'istituto si impegna a restituire integralmente il contributo annuale e i diritti di Segreteria nel caso in cui il Corso scelto non venisse attivato
2. In caso di **rinuncia agli studi prima dell'inizio delle lezioni**, verrà rimborsato solo il 50% del contributo annuale
3. Per qualsiasi controversia dovesse sorgere in merito, il Foro Competente è quello di residenza dello studente

**Gli studenti UE** devono allegare alla propria domanda di iscrizione Passaporto in corso di validità'

**Gli studenti extra UE** devono allegare alla propria domanda di iscrizione Visto in corso di validità' o Permesso di soggiorno in corso di validità' o ricevuta di inizio istanza relativa alla richiesta del nuovo permesso.

**La domanda di iscrizione sarà presa in carico dalla segreteria solo se completa di tutti gli allegati e dai relativi pagamenti.**

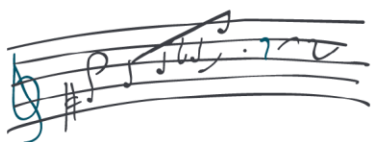

## **CORSO LIBERO DI PERFEZIONAMENTO**

È possibile scegliere moduli di 10 o 20 ore di lezione sulla base dei costi di seguito indicati, **comprensivi di Diritti di Segreteria:**

- 10 ore: €900,00
- 20 ore: € 1650,00

Per un massimo del 40% delle lezioni previste, lo studente potrà essere coadiuvato da un pianista accompagnatore fornito dal Conservatorio, sulla base delle necessità indicate dal docente.

L'iscrizione è subordinata ad un giudizio di idoneità espresso dal docente scelto, che provvede alla relativa audizione.

### **ULTERIORI INDICAZIONI:**

1. L'istituto si impegna a restituire integralmente la Quota versata nel caso in cui il Corso scelto non venisse attivato
2. Il pagamento del contributo d'iscrizione deve essere effettuato in un'unica soluzione
3. In caso di **rinuncia agli studi** non è previsto alcun rimborso
4. Per qualsiasi controversia dovesse sorgere in merito, il Foro Competente è quello di residenza dello studente

**La domanda di iscrizione sarà presa in carico dalla segreteria solo se correlata degli allegati e dal relativo pagamento.**

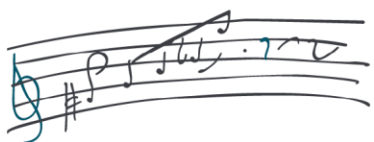

## ESAMI DI CERTIFICAZIONE STUDENTI PRIVATISTI

Per gli esami di **CERTIFICAZIONI** è previsto il pagamento di un contributo, da versare al momento dell'iscrizione all'esame in questione.

Le tabelle seguenti riportano le tariffe per gli Studenti privatisti esterni.

STUDENTI PRIVATISTI	
Strumento Preparatorio base	€ 200,00
Strumento Preparatorio intermedio	
Strumento/Canto Certificazione Propedeutica	
Materie complementari (Teoria ritmica e percezione musicale, base e intermedio; Teoria dell'Armonia e analisi; Storia della Musica; Pratica e lettura pianistica)	€ 150,00 (cadauno)

**NOTA BENE:** gli Studenti esterni provenienti dalle Scuole convenzionate con Il Conservatorio "G. Puccini" di Gallarate godono del 15% di sconto

**Il contributo versato per gli esami di certificazione, non verrà rimborsato in caso di assenza del candidato**

**La domanda di iscrizione agli esami di certificazione sarà presa in carico dalla segreteria solo se correlata degli allegati e dal relativo pagamento.**

La relativa tassa di iscrizione è relativa per n. 2 sessioni di esami (estiva e autunnale) all'interno dello stesso anno accademico

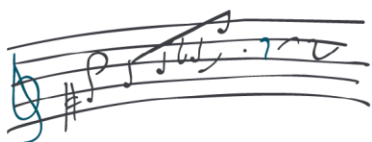

## MASTERCLASS/LABORATORIO

È possibile, per uno studente esterno, seguire masterclass e laboratori sulla base dei costi di seguito indicati, comprensivi di Diritti di Segreteria:

effettivo: € 70,00 (a giornata)	uditore: € 20,00 (a giornata) uditore scuole convenzionate: gratis
---------------------------------	---

Al seguente link <https://issmpuccinigallarate.it/wp-content/uploads/2024/02/MODULO-MASTERCLASS-1-1.pdf> è disponibile il modulo da compilare e inviare debitamente firmato con in allegato documento di identità alla segreteria didattica ([segreteria.didattica@issmpuccinigallarate.it](mailto:segreteria.didattica@issmpuccinigallarate.it))

Il Pagamento deve essere effettuato **solo ed esclusivamente** tramite pagoPA (cliccando sul logo presente sulla homepage del Conservatorio o al seguente link <https://pagopa.suite.istruzioneweb.it/portali/pagopa/?idDominio=02389650025>)

**Per la creazione del relativo pagamento nella sezione "Anagrafica pagatore" devono essere inseriti i dati dello studente (NON INSERIRE IL NOME DEL GENITORE CHE EFFETTUA IL PAGAMENTO)**

La domanda di iscrizione sarà presa in carico dalla segreteria solo se correlata dal relativo pagamento.